Sacchi per essiccatori a letto fluido

Sefar è uno dei principali produttori di sacchi pronti all'uso per essiccatori a letto fluido nei processi di essicazione, agglomerazione o rivestimento spray, nonché di filtri e accessori.

Caratteristiche del prodotto

Soluzioni Sefar per i filtri degli essiccatori a letto fluido

La tecnologia a letto fluido è utilizzata in numerose applicazioni quali la formulazione di ingredienti attivi nell'industria farmaceutica o la produzione di polveri chimiche fini per mezzo di miscelazione, agglomerazione, granulazione, calibratura, essiccazione, coating o micronizzazione.
Nel corso degli ultimi 25 anni, Sefar ha focalizzato la sua attenzione sui reattori di dimensioni minori utilizzati nell'industria chimica, alimentare e farmaceutica, dove sono comunemente usati i sacchetti per l'essiccazione a letto fluido (FBDB). In collaborazione con i principali produttori di apparecchiature come Glatt o Bosch Hüttlin, Sefar ha sviluppato i più elevati standard di qualità disponibili sul mercato. Sono state introdotte numerose caratteristiche che migliorano la sicurezza e le prestazioni degli essiccatori a letto fluido:

- Cuciture saldate uniche nel loro genere per ridurre al minimo la perdita di particelle
- Tessuti filtranti testati secondo le specifiche ATEX, unitamente a test di conducibilità elettrica eseguiti sui sacchetti finiti, allo scopo di evitare esplosioni dovute a cariche elettrostatiche
- Esclusiva etichettatura personalizzabile per un'eccellente tracciabilità e identificazione
- Numerosi modelli di cappuccio utilizzati con differenti tipi di apparecchiature
- Disponibilità di tutte le opzioni della boccola di connessione per una facile installazione (cordoncino, cerniera ecc.)

Sia che i nostri clienti lavorino con tecnologia «Top spray» o «Bottom spray»,

DOWNLOADS

Opuscolo: Process Filtration (PDF 5300 kb)

Sefar AG

Hinterbissaustrasse 12
9410 Heiden
Switzerland

Telefono: +41 71 898 5700
Telefax: +41 71 898 5721

info@sefar.com

Vai al contenuto

maniche singole o multi tubolari, sacchetti filtranti a polipo o tipo «Bonnet», Sefar è il miglior partner per la fornitura di FBDB antistatico.

Soluzioni di fabbricazione

Sefar ha messo a punto dettagli di confezione che migliorano la sicurezza e le prestazioni degli essiccatori a letto fluido:

- Cuciture saldate per evitare trafilamento di particelle attraverso le cuciture
- Test di conduttività elettrica sui sacchi finiti per ridurre il rischio di esplosione
- Etichettatura singola e personalizzata per un' eccellente tracciabilità e identificazione

Chiusura a cono con asola

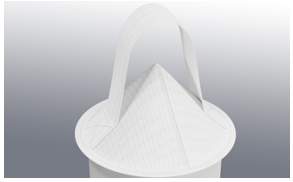

Chiusura piatta

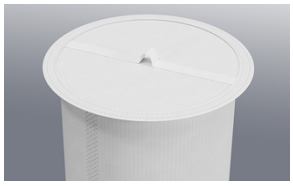

Sacco per essiccatore a letto fluido

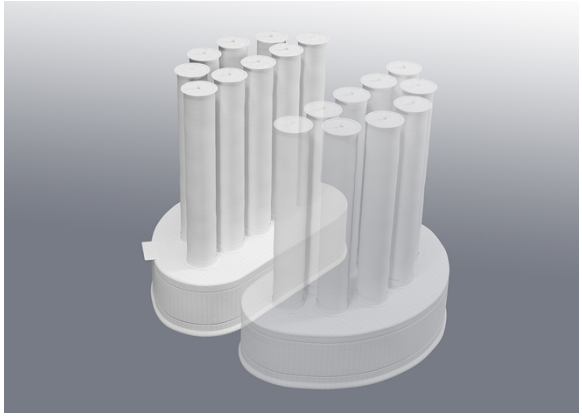

Twin shaker or D-type FBDB

Gli essiccatori a letto fluido sono utilizzati per l'essiccazione, l'agglomerazione o il coating. Sefar è uno dei principali produttori di filtri personalizzati in questo settore, il partner perfetto per le vostre parti di ricambio.

Sefar AG

Hinterbissaustrasse 12
9410 Heiden
Switzerland

Telefono: +41 71 898 5700
Telefax: +41 71 898 5721

info@sefar.com

Vai al contenuto

Le soluzioni di filtrazione di Sefar per OEM

I nostri prodotti soddisfano le esigenze specifiche di queste applicazioni di filtrazione e sono utilizzati con successo in tutto il mondo, su tutti i tipi conosciuti di essiccatori a letto fluido e OEM, tra cui:

Glatt	GEA (Aeromatic)	Powrex	Fluid Air
Freund Vector	Oystar Hüttlin (Bosch)	Bectochem Lödige	FPS (Foodpharmasystems)
O'Hara Technologies	Romaco (Innojet)	Diosna	Tapasya

Tecnologia del tessuto

Sefar offre una gamma completa di speciali tessuti antistatici adatti per le più critiche applicazioni degli essiccatori a letto fluido. I tessuti Sefar sono progettati per ottenere l'equilibrio ottimale tra la ritenzione delle particelle più fini e l'alto rendimento (Permeabilità). La gamma dei tessuti garantiscono una perfetta dissipazione statica.

Sefar AG

Hinterbissaustrasse 12
9410 Heiden
Switzerland

Telefono: +41 71 898 5700
Telefax: +41 71 898 5721

info@sefar.com

Vai al contenuto

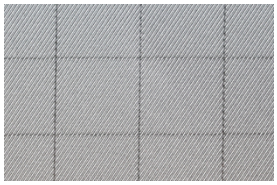

SEFAR TETEX MULTI
07-65-180 WA PHARMA

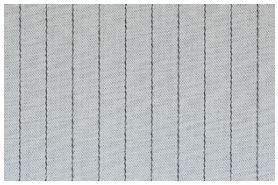

SEFAR TETEX MULTI
03-110-168 WA PHARMA

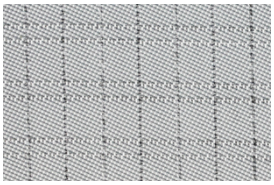

SEFAR TETEX MULTI
07-100-150 WA PHARMA

Realizzato appositamente per il settore delle Life Science

Sefar mantiene sotto controllo ogni fase della produzione, dalla fabbricazione del filato al filtro pronto all'uso, rendendo possibile la tracciabilità completa di tutta la filiera di produzione.
La nostra posizione di mercato unica nelle **Life Science** ci permette di fornire ai nostri clienti prodotti in grado di soddisfare tutti i livelli di qualità e di conformità richiesti.
Sefar ha perfezionato i suoi processi di produzione per soddisfare le esigenze dell'industria farmaceutica. I nostri esclusivi prodotti filtranti sono conformi alle normative europee ed internazionali e fabbricati in camera bianca secondo le rigorose linee guida GMP.
I clienti Sefar possono scegliere tra tre diversi livelli di qualità per soddisfare perfettamente le loro esigenze in termini di rapporto costi-benefici.

Le caratteristiche principali quando si sceglie il nostro livello PHARMA GMP:

- EC 1935/2004
- EU 10/2011
- GMP EC 2023/2006 or cGMP
- FDA CFR 177

Sefar AG

Hinterbissaustrasse 12
9410 Heiden
Switzerland

Telefono: +41 71 898 5700
Telefax: +41 71 898 5721

info@sefar.com

Vai al contenuto

- ISO 9001
- Testato per la conduttività
- ATEX Directive 2014/34/EU & TRGS 727
- Imballo singolo
- Etichettatura personalizzata
- Tracciabilità

CONTATTO

- Contatto locale
- Modulo per contattarci

Sefar AG

Hinterbissaustrasse 12
9410 Heiden
Switzerland

Telefono: +41 71 898 5700
Telefax: +41 71 898 5721

info@sefar.com

Vai al contenuto

Invia mail

Contattateci per ulteriori informazioni:
Tel. CH: +41 71 898 5700

Locations

Sefar AG

Töberstrasse 4
9425 Thal – Switzerland
Phone: +41 71 898 5700
Fax: +41 71 886 3504

E-Mail

Sefar AG

Hinterbissaustrasse 12
9410 Heiden
Switzerland
Phone: +41 71 898 5700
Fax: +41 71 898 5721

E-Mail