

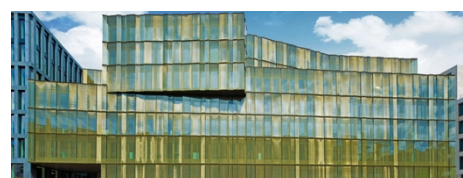

SEFAR Architecture fabric&glass

SEFAR Architecture VISION | fabric&glass rappresenta un'ampia gamma di tessuti di alta precisione, ricavati da filato monofilo sintetico nero, metallizzato, stampato almeno su un lato come optional.

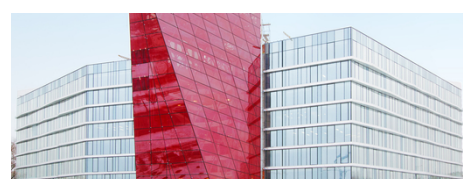
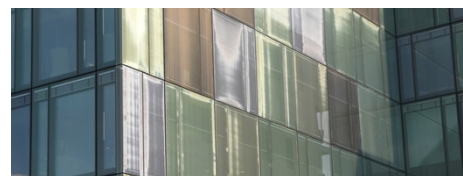

Informazioni sui prodotti

Applicazioni

SEFAR Architecture VISION fabric è parte integrante di un vetro laminato, rivestito da due pannelli di vetro e due fogli intermedi, completamente integrati e protetti dagli agenti atmosferici. Utilizzabile sia sui vetri piatti che su quelli curvi.

Il tessuto SEFAR Architecture VISION costituisce parte di un laminato di vetro.

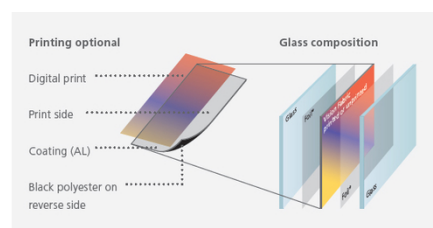

DOWNLOADS



Per usi esterni ed interni come:

- Facciate
- Pensiline in vetro
- Lucernari in vetro
- Pinne in vetro
- Griglie per vetri
- Balaustre
- Pannelli per la privacy
- Pannelli da parete e rivestimenti
- Pareti divisorie in vetro

Sefar AG

Hinterbissastrasse 12
9410 Heiden
Switzerland

Telefono: +41 71 898 5700
Telefax: +41 71 898 5721

info@sefar.com

[Vai alla pagina prodotto](#)

Vantaggi

Oltre all'eccezionalità del vivace effetto 3-D del tessuto e al suo effetto visivo unico e unidirezionale, SEFAR Architecture VISION offre molti chiari vantaggi in più ad architetti, designer, ingegneri, proprietari e utenti di edifici con installazioni in vetro. L'area aperta del tessuto determina il livello di trasmissione energetica e trasparenza. Inoltre, il rivestimento in metallo e il colore sono funzionali per la riduzione di trasmissione energetica.

- Riduzione del valore SHGC / g
- Ombreggiamento
- Schermatura antiabbagliamento
- Protezione per l'impatto con i volatili
- Effetto visivo unidirezionale
- Privacy
- Vivace effetto 3-D
- Design, creatività e funzione
- Sicurezza attiva grazie al vetro laminato
- Prodotto brevettato

Sefar AG

Hinterbissastrasse 12
9410 Heiden
Switzerland

Telefono: +41 71 898 5700
Telefax: +41 71 898 5721

info@sefar.com

[Vai alla pagina prodotto](#)



PROGETTI



**Midtown Jalisco,
Guadalajara, MX**

La facciata dell'edificio commerciale destinato ad utilizzi diversi, realizzata con tessuto Vision stampato con rame.

**Riferimento:
Midtown Jalisco**



**World Trade Center 3,
NYC, US**

L'eleganza dell'atrio di entrata e dell'ascensore alle banche.

**Riferimento:
WTC, NYC**

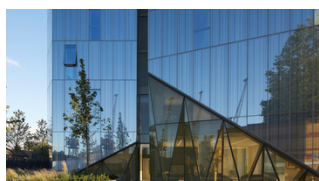

Dollar Bay, Londra, UK

Al pianterreno, il tessuto Vision stampato su uno e su entrambi i lati, è come un faro nell'area del fronte del porto.

**Riferimento:
Dollar Bay**

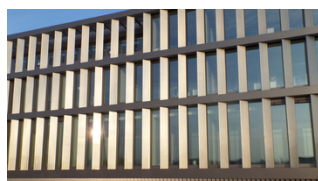

Dal Mainz, DE

Lamelle di vetro con tessuto Vision laminato.

**Riferimento: Dal
Mainz**



**2100 K Street,
Washington, US**

172 lamelle di vetro per la sede centrale dell' International Finance

**Riferimento: 2100
K Street**



**Edificio scolastico di
Horw, CH**

Con il restauro dell'edificio scolastico, la ritmica interazione di vetri colorati

**Riferimento:
School Building**



**Balastrate negli Uffici
Aziendali, Richmond, AU**

Il tessuto Vision stampato in oro è stato laminato nelle balauste di vetro.

**Riferimento:
Corporate Office**



**Ponte di collegamento
'Skybridge', New York,
US**

Il tessuto SEFAR VISION laminato protegge il ponte aereo di collegamento dal calore e dal riverbero del sole e consente una vista senza ostacoli della città.

**Riferimento:
Skybridge**

**Ulteriori
informazioni**



Ginza Six, Tokyo, JP

Questa configurazione della facciata è stata scelta per ottenere un aspetto simile al metallo

Riferimento:
Ginza Six, Tokyo

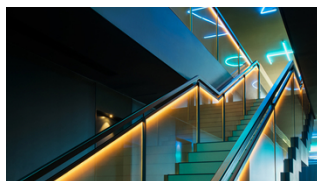

Jackalope Hotel, Merricks North, AU

Nell'hotel, situato sul rinomato Willow Creek Vineyard, il vetro laminato

Riferimento:
Jackalope Hotel



Centro Ricerca e Sviluppo Hyundai Motors, Gyeonggi-do, KR

La protezione della privacy dall'esterno e una buona visibilità dall'interno costituiscono il motivo principale che ha deciso l'impiego del tessuto Vision.

Riferimento:
Hyundai Center

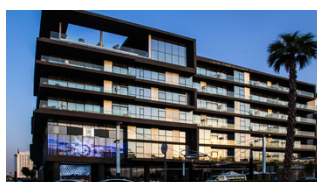

City Walk, Dubai, UAE

La facciata dell'edificio City Walk di Dubai presenta elementi laminati per aumentare il senso di profondità della parete esterna che funge da tendaggio, riducendo il riflesso della luce solare e l'aumento della temperatura, a vantaggio dei proprietari del condominio.

Riferimento: City Walk



**Nevada Labor Building,
Reno, US**

Lo Stato del Nevada ha

**Riferimento:
Nevada Labor
Building**



**International Finance
Centre, Jersey, UK**

La metà della facciata di

**Riferimento:
Jersey Finance
Center**



**Scuola Nerima, Tokyo,
JP**

Il corridoio coperto
protegge gli studenti dalla
pioggia e dal sole.

**Riferimento:
Nerima School**



**Goldin Financial Global
Center, Kowloon Bay,
HK**

Lo scopo era di ottenere la
privacy e illuminare dal
bordo del vetro isolante
(IGU), utilizzando il
tessuto per diffondere la
luce e ottenere un effetto
luminoso sulla superficie
del vetro.

**Riferimento:
Goldin Financial
Global Center**



Vano d'accesso agli ascensori UBS, London, UK

Il tessuto Vision laminato è utilizzato per il

Riferimento: UBS Broadgate Elevators



Università dell'Hertfordshire, Hatfield, UK

L'edificio dedicato alle discipline scientifiche con

Riferimento: University of Hertfordshire



Biblioteca di Birmingham, UK

Un'estetica moderna con una vasta superficie vetrata, per massimizzare la vista dall'interno e dall'esterno della facciata.

Riferimento: Library Birmingham



Poste australiane, Westin Melbourne, AU

Il tessuto Vision laminato al cromo su entrambi i lati, contribuisce alla realizzazione delle vetrate dell'edificio posto all'ingresso.

Riferimento: Australian Post Office



Centro di ricerca di Novartis, Cambridge, US

È stato utilizzato un sistema a lamelle di vetro stratificato su entrambi i lati con tessuto stampato

▣ **Riferimento: Novartis Research Facility**

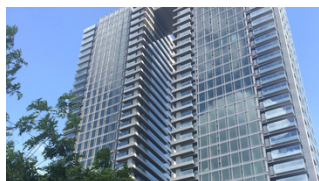

Edificio Da Heng, Taichung, TW

Il tessuto grigio metallizzato SEFAR Architecture VISION PR 260/50 è stato

▣ **Riferimento: Da Heng Building**



Biblioteca Dun Laoghaire, Dublin, IR

Le finestre della biblioteca di Dun Laoghaire sono aperture del tipo più convenzionale provviste di un sistema a lamelle per la protezione dal sole. Le lamelle di vetro sono state stratificate con SEFAR Architecture VISION PR 260/55B Oro.

▣ **Riferimento: Dun Laoghaire Library**



Aeroporto di Keflavik, IS

L'edificio presenta una facciata di vetro realizzata con SEFAR Architecture VISION. Questo tessuto laminato nel lato esterno della facciata di vetro, agisce come protezione dalla luce del sole e produce un effetto positivo sul clima all'interno dell'edificio.

▣ **Riferimento: Airport Keflavik**

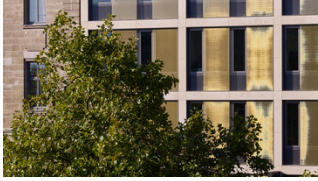

Georgstrasse di Hannover, DE

L'aspetto degli schermi parasole sull'intera facciata era tanto importante quanto il cambiamento in senso innovativo della sua immagine.

Riferimento: Georgstrasse



Impresa di costruzioni van Roey, Het Looi Rijkevorsel, BE

L'innovativo sistema di schermatura non è solo efficiente dal punto di vista funzionale, ma offre anche libertà di progettazione attraverso numerose opzioni di colori e forme differenti. Le lamelle di vetro verticali e orizzontali laminate con il tessuto SEFAR Architecture VISION Fabric sono state installate sui quattro livelli della facciata dell'edificio.

Riferimento: Het Looi



Ufficio della Protezione degli Animali di Zurigo, CH

La facciata di 1400 m² di vetro laminato con tessuto SEFAR Architecture VISION Fabric offre un ambiente ideale per gli animali e nello stesso modo per gli esseri umani.

Riferimento: Zurich Animal Protection Office



Sede Centrale degli Uffici delle Ferrovie Federali Svizzere, Bern Wankdorf, CH

Le facciate sono realizzate con lamine di vetro colorato mobili che modificano l'aspetto visivo dell'edificio seguendo il movimento del sole attraverso il cielo.

Riferimento: Swiss Railway Main Office Building

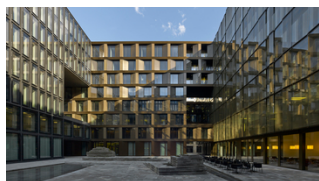

Europaallee 21, Area di costruzione C, Zurigo, CH

Il complesso edilizio è formato da quattro strutture raggruppate intorno ad un cortile aperto e tese a formare le pale di un mulino a vento. Ciascun edificio è stato progettato da un diverso architetto e di conseguenza presenta un aspetto differente.

Riferimento:
Europaallee, Construction Area

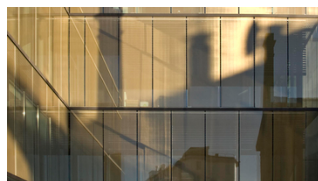

C Quadro, Executive Building, Udine, IT

L'elegante e ultra moderna palazzina uffici «C Quadro Executive Building» dà lustro e conferisce un nuovo volto al quartiere dove è situata. La facciata laminata con il tessuto SEFAR VISION, riprende in modo sottile il tema della vista familiare sulla città e riflette volutamente l'aspetto caratteristico e irregolare della silhouette urbana.

Riferimento: C Quadro, Executive Building

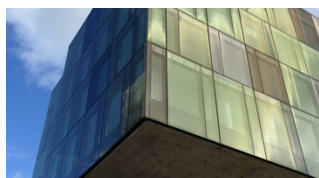

Uffici Suurstoffi, Rotkreuz, CH

La nuova sede centrale svizzera di Novartis Corporation a «Suurstoffi» Rotkreuz è realizzata mediante l'impiego di tessuto SEFAR VISION di diversi colori.

Riferimento:
Suurstoffi Offices



Würth Building, Rorschach, CH

Edificio di cinque piani in riva al lago riservato alla sede dell'amministrazione.

Riferimento: Würth Building



**10 Brock St, NEQ,
Regent's Place, London,
UK**

Il tessuto SEFAR VISION è impiegato per contrastare il profilato in acciaio inox anodizzato dietro la vetrata sulla facciata sud, mentre le facciate a est e ovest sono ombreggiate con lastre verticali di vetro rivestite con tessuto trasparente Sefar. Queste lastre variano in profondità per creare un effetto onda lungo tutta la facciata.

**Riferimento:
Regent's Place,
London**



**Un cristallo di silvinite
per BKK, Minsk, BY**

La filosofia del progetto per il palazzo degli uffici era: utilizzare il massimo del colore, della luce e del vetro.

Questo edificio di 8 piani intende rappresentare un cristallo di silvinite.

**Riferimento: Crystal
of sylvinite for BKK**

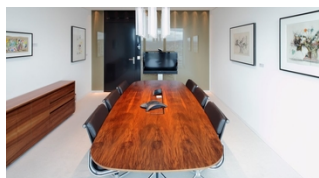

**Prime Tower Zurigo,
Divisorio di ambienti, CH**

Tessuto SEFAR Architecture VISION emulsionato da entrambi i lati, come divisorio di ambienti fra sala di riunione e corridoio di una banca.

**Riferimento: Prime
Tower Room divider**



**Il soffitto della Prime
Tower di Zurigo, CH**

Il tessuto SEFAR Architecture VISION, fissato ai pannelli di metallo del soffitto produce l'effetto «nuvole» nel ristorante Clouds.

**Riferimento: Prime
Tower Ceiling**



**La casa della moda,
Madrid, ES**

La vetrata richiama alla mente una scacchiera tridimensionale. Questo effetto è realizzato alternando pannelli trasparenti di vetro di sicurezza laminato con pannelli nei quali è stato inserito il tessuto VISION.

**Riferimento:
Fashion House
Madrid**

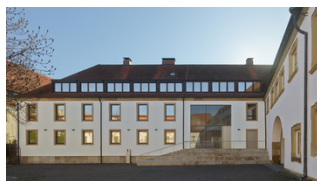

**Archivio Comunale,
Heilbronn, DE**

La rinnovata «Haus der Stadtgeschichte» è oggi la sede dell' Archivio Comunale Heilbronn. Nel vecchio edificio nelle aree interne faceva molto caldo. Per questo motivo si è prestata un' attenzione importante alla protezione solare durante la ristrutturazione.

**Riferimento: City
Archive, Heilbronn**



**Design Festival, London,
UK**

L'installazione «Two Lines» di David Chipperfield Architects con tessuto SEFAR Architecture VISION ha entusiasmato i visitatori del «Size + Matter» nel Southbank Centre.

**Riferimento: London
Design Festival**

ASSORTIMENTO DI TESSUTI E COLORI STANDARD

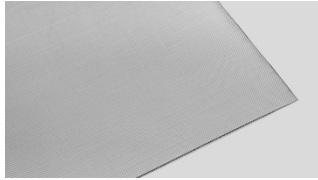

AL 140/25

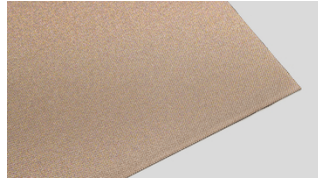

PR 140/25 Copper CPST



PR 140/25 Gold GDST



AL 140/25 Glass



PR 140/25 Copper, Glass



PR 140/25 Gold, Glass

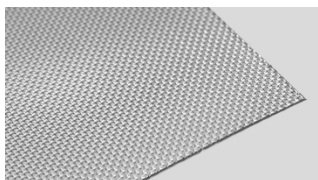

AL 140/50

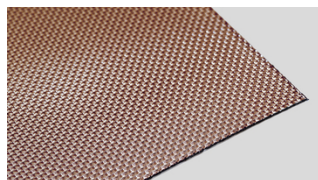

PR 140/50 Copper CPST

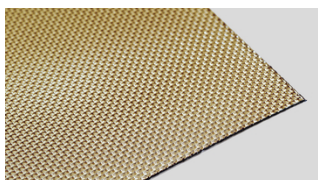

PR 140/50 Gold GDST



AL 140/50 Glass

Sefar AG

Hinterbissastrasse 12
9410 Heiden
Switzerland

Telefono: +41 71 898 5700
Telefax: +41 71 898 5721

info@sefar.com

[Vai alla pagina prodotto](#)



PR 140/50 Copper, Glass



PR 140/50 Gold, Glass

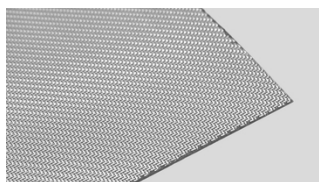

AL 260/30

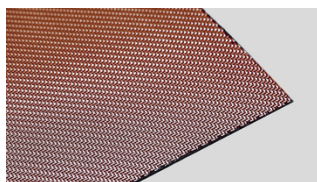

PR 260/30 Copper CPST

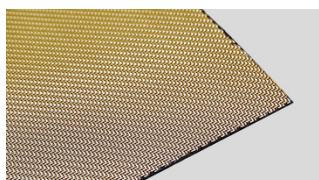

PR 260/30 Gold GDST



AL 260/30 Glass



PR 260/30 Copper, Glass



PR 260/30 Gold, Glass

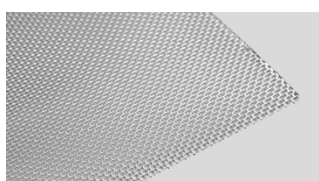

AL 260/55

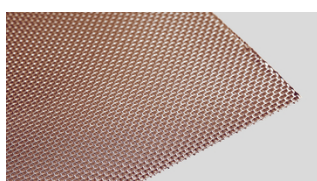

PR 260/55 Copper CPST

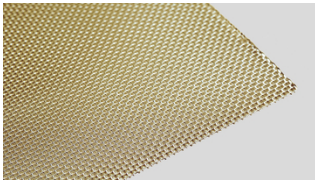

PR 260/55 Gold GDST

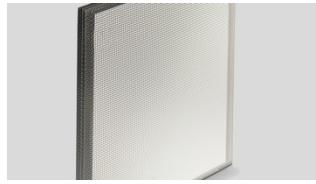

AL 260/55 Glass

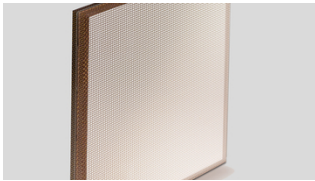

PR 260/55 Copper, Glass



PR 260/55 Gold, Glass

OPZIONI DI DESIGN A COLORI

Esempi di modelli / Modelli personalizzati



**PR 260/55 motivo
argento e nero**

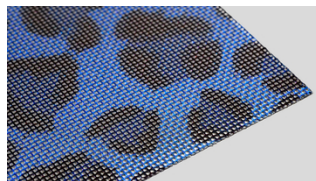

**PR 260/55 motivo blu
leopardo**



**PR 260/55 motivo a
ventaglio**



**PR 260/55 motivo rosso
tigre**

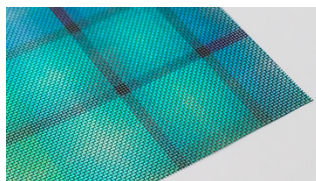

PR 260/55 motivo quadrato turchese

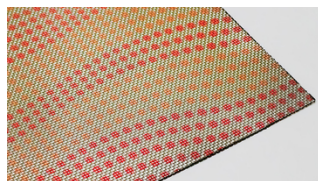

PR 260/55 motivo punti rossi

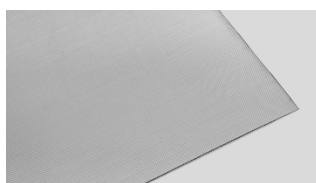

Silver



Copper CPST

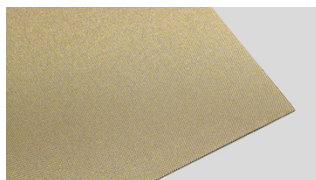

Gold GDST

Campioni di colore o colori specifici del cliente

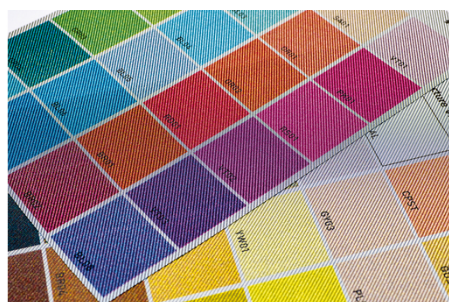

Attraverso la stampa digitale, i lati del tessuto rivestiti possono essere decorati con design singoli o con qualsiasi colore specifico. Oltre al rivestimento e alla stampa su un lato, possono essere

Sefar AG

Hinterbissastrasse 12
9410 Heiden
Switzerland

Telefono: +41 71 898 5700
Telefax: +41 71 898 5721

info@sefar.com

[Vai alla pagina prodotto](#)



rivestiti e stampati entrambi i lati (ad esempio per le pinne in vetro o griglie, pareti divisorie in vetro), anche con colori diversi o design senza far vedere il rovescio.

SEFAR VISION – Un'unione di estetica e funzionalità uniche

Effetto visione unidirezionale

Il cosiddetto effetto di visione unidirezionale è ovviamente l'aspetto principale del prodotto. Offre agli architetti e ai designer specializzati in facciate un'eccezionale gamma di possibilità di progettazione sulla superficie esterna della lastra di vetro, grazie a un aspetto in 3D unico, emozionante e vivace; il tutto senza disturbare la vista dall'interno verso l'esterno.

Scopri di più scorrendo le immagini:



BKK Building,
Minsk (BY) –
Vista dall'esterno



Vista dall'interno



Esempio di
aspetto visivo
dall'esterno



Vista dall'interno

Trasmissione di energia nel vetro stratificato in combinazione con il tessuto SEFAR VISION

L'area aperta del tessuto determina il livello di trasmissione energetica e trasparenza. Inoltre, il rivestimento in metallo e il colore sono funzionali per la riduzione di trasmissione energetica.

Sefar AG

Hinterbissastrasse 12
9410 Heiden
Switzerland

Telefono: +41 71 898 5700
Telefax: +41 71 898 5721

info@sefar.com

[Vai alla pagina prodotto](#)

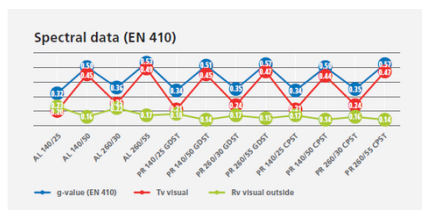
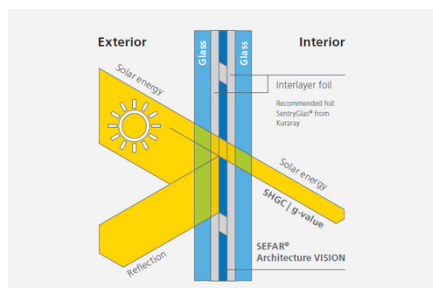

SEFAR Architecture – Opuscoli & Documenti

- [Table of values \(, 0 kb\)](#)
- [Bird protection \(, 0 kb\)](#)
- [Our vision](#)

CONTATTO

Si prega di telefonare per ulteriori informazioni:
Tel: +41 71 898

Sefar AG

Hinterbissastrasse 12
9410 Heiden
Switzerland

Telefono: +41 71 898 5700
Telefax: +41 71 898 5721

info@sefar.com

[Vai alla pagina prodotto](#)

5700

 E-Mail

Locations



Sefar AG

Töberstrasse 4
9425 Thal – Switzerland
Phone: +41 71 898 5700
Fax: +41 71 886 3504

 E-Mail



Sefar AG

Hinterbissastrasse 12
9410 Heiden
Switzerland
Phone: +41 71 898 5700
Fax: +41 71 898 5721

 E-Mail

Sefar AG

Hinterbissastrasse 12
9410 Heiden
Switzerland

Telefono: +41 71 898 5700
Telefax: +41 71 898 5721

info@sefar.com

[Vai alla pagina prodotto](#)