

# SEFAR Architecture fabric&glass

SEFAR Architecture VISION | fabric&glass un tejido de alta precisión fabricado con hilo sintético monofilamento negro, con recubrimiento de metal al menos por un lado y con estampado opcional.



## Informaciones sobre el producto

### Aplicación

El tejido VISION de SEFAR Architecture es parte de un laminado de vidrio, cubierto por dos paneles de vidrio y dos láminas intercaladas, completamente integrado y protegido contra las influencias ambientales. Puede utilizarse tanto para vidrio plano como curvado.

El tejido VISION de SEFAR Architecture es parte de un laminado de vidrio.

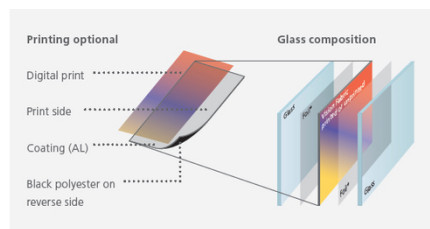

## DOWNLOADS



Para usos exteriores e interiores, como:

- Fachadas
- Cubiertas de vidrio
- Claraboyas de vidrio
- Aletas de vidrio
- Celosías de vidrio
- Balaustradas
- Separadores
- Paneles de pared y revestimientos
- Paredes de separación de vidrio

### Sefar AG

Hinterbissastrasse 12  
 9410 Heiden  
 Switzerland

Phone +41 71 898 5700  
 Fax +41 71 898 5721

[info@sefar.com](mailto:info@sefar.com)

[A la página de productos](#)

---

---

## Ventajas

Además de la apariencia espectacular que simula un efecto tridimensional del tejido y su efecto de visión unidireccional, VISION de SEFAR Architecture ofrece una serie de beneficios adicionales obvios para arquitectos, diseñadores, ingenieros, propietarios y usuarios de edificios con aplicaciones de vidrio.

La zona abierta del tejido determina el grado de transmisión de energía y transparencia. Asimismo, el recubrimiento de metal y el color también son claves para reducir la transmisión de energía

- Reducción del valor SHGC / g
- Intimidad
- Proporcionar sombra
- Simulación de efecto 3D
- Protección contra el deslumbramiento
- Diseño, creatividad y función
- Seguridad activa debido al vidrio laminado
- Protección contra la colisión de aves
- Producto patentado
- Efecto de visión unidireccional

### Sefar AG

Hinterbissastrasse 12  
9410 Heiden  
Switzerland

Phone +41 71 898 5700  
Fax +41 71 898 5721

[info@sefar.com](mailto:info@sefar.com)

[A la página de productos](#)



PROYECTOS



**Edificio Midtown  
Jalisco, Guadalajara, MX**

Edificio comercial de uso mixto con tejido Vision estampado en cobre en la fachada.

Referencia:  
Midtown Jalisco



**World Trade Center 3,  
NYC, US**

Elegante atrio de entrada y sillas en el ascensor.

Referencia: WTC,  
NYC



**Dollar Bay, London, UK**

Estructura en forma de faro en la planta baja, ubicada en el área del muelle, impresa en una o ambas caras del tejido Vision.

Referencia: Dollar  
Bay

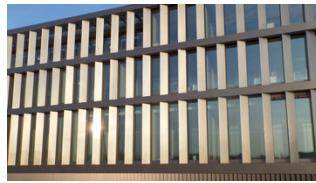

**Dal Mainz, DE**

Lamas de vidrio con tejido Vision laminado.

Referencia: Dal  
Mainz



**Calle K 2100,  
Washington, US**

172 lamas de vidrio para la sede de la Corporación Financiera Internacional.

**Referencia: 2100  
K Street**



**Edificio educativo en  
Horw, CH**

Tras la renovación del edificio educativo, la interacción rítmica de los

**Referencia:  
School Building**



**Balaustradas para sede corporativa, Richmond, AU**

El tejido Vision impreso en dorado aparece laminado dentro del vidrio de las balaustradas.

**Referencia:  
Corporate Office**



**Pasaje elevado 'Skybridge', Nueva York, US**

La lámina intermedia de tejido SEFAR VISION protege el pasaje elevado del calor y el resplandor del sol al tiempo que proporciona vistas sin impedimentos de la ciudad.

**Referencia:  
Skybridge**

**Additional information**



**Ginza Six, Tokio, JP**

Se eligió este formato de fachada ya que querían

■ **Referencia: Ginza Six, Tokyo**



**Hotel Jackalope, Merricks North, AU**

En el hotel del

■ **Referencia: Jackalope Hotel**



**Centro I&D Hyundai Motors, Gyeonggi-do, KR**

La razón principal para usar el tejido Vision fue proteger la privacidad del exterior y obtener una buena vista desde el interior.

■ **Referencia: Hyundai Center**

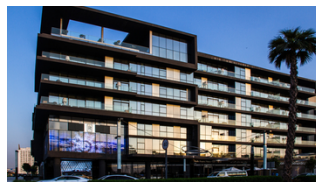

**City Walk, Dubai, UAE**

El edificio City Walk en Dubai, con una apariencia de muro cortina exterior en profundidad, reduce el resplandor y el aumento de calor solar para los propietarios de condominios.

■ **Referencia: City Walk**



**Edificio de trabajo de Nevada, Reno, US**

El estado de Nevada requirió una nueva cafetería para su personal y creó un espacio abierto y agradable para reducir los costos de energía que, al mismo tiempo,

**Referencia:**  
**Nevada Labor Building**



**Centro financiero internacional de Jersey, UK**

La mitad de la fachada de 3.300 m<sup>2</sup> del centro empresarial de clase mundial, que brinda espacios de oficina y comercio ambientalmente

**Referencia:**  
**Jersey Finance Center**

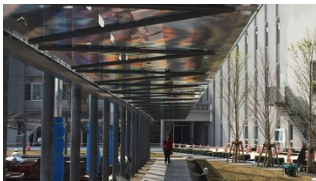

**Escuela Nerima, Tokyo, JP**

El corredor cubierto protege a los estudiantes de la lluvia y el sol.

**Referencia:**  
**Nerima School**



**Centro Global Goldin Financial, Kowloon Bay, HK**

El propósito era la privacidad y la luz desde la orilla del IGU, utilizando el tejido para dispersar la luz y, así, lograr un efecto brillante en la superficie del vidrio.

**Referencia:**  
**Goldin Financial Global Center**



**Ascensores Broadgate**

Capas de tejido Vision empleado en el revestimiento de las paredes.

▣ **Referencia: UBS Broadgate Elevators**



**Universidad de**

Edificio de ciencias con unidades aisladas de doble acristalamiento.

▣ **Referencia: University of Hertfordshire**



**Biblioteca de Birmingham, UK**

Estética contemporánea con alto nivel de acristalamiento para maximizar las vistas desde y hacia la fachada.

▣ **Referencia: Library Birmingham**



**Oficina de correos de Australia, Westin Melbourne, AU**

La construcción de vidrio de la entrada está laminada por ambas caras con tejido Vision con revestimiento en cromo

▣ **Referencia: Australian Post Office**



**Centro de investigación  
Novartis, Cambridge, US**

Sistema de láminas de vidrio estratificado en ambos lados con tejido recubierto/estampado

■ **Referencia:**  
**Novartis  
Research Facility**



**Edificio Da Heng,  
Taichung, TW**

El tejido gris metalizado SEFAR Architecture VISION PR 260/50 fue diseñado específicamente

■ **Referencia: Da  
Heng Building**



**Biblioteca de Dun  
Laoghaire, Dublin, IR**

Las ventanas de la biblioteca de Dun Laoghaire son aberturas de un tipo más convencional, parcialmente protegidas del sol mediante láminas, estratificadas con SEFAR Architecture VISION PR 260/55B Oro.

■ **Referencia: Dun  
Laoghaire Library**



**Aeropuerto  
Internacional de  
Keflavik, IS**

El lugar es compuesto de una fachada de vidrio, con SEFAR Architecture VISION. Este tejido es laminado en la fachada exterior de vidrio, que actúa como una protección solar y que tiene un efecto positivo sobre el clima interior.

■ **Referencia:  
Airport Keflavik**



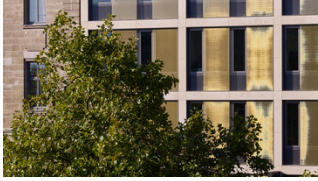

**Georgstrasse, en Hannover, DE**

El aspecto de los protectores solares en toda la fachada era tan importante como el cambio de imagen de una manera innovadora.

**Referencia: Georgstrasse**



**La constructora Het Looi – Groep Van Roey,**

El sistema innovador no sólo es funcionalmente eficiente, pero también ofrece una libertad de diseño a través de numerosas opciones de color y forma. Aletas verticales y horizontales de vidrio con tejido laminado SEFAR Architecture VISION fueron instaladas a través de cuatro niveles de la fachada del edificio.

**Referencia: Het Looi**



**Oficina de Protección de los Animales de Zúrich, CH**

La fachada de vidrio con 1400 m<sup>2</sup> de tejido laminado SEFAR Architecture VISION proporciona un hábitat ideal para los animales y los seres humanos por igual.

**Referencia: Zurich Animal Protection Office**



**Oficina central de la compañía ferroviaria Suiza, Bern Wankdorf, CH**

Las fachadas están formadas por láminas de cristal móviles de colores que transforman el aspecto visual del edificio a medida que el sol se desplaza.

**Referencia: Swiss Railway Main Office Building**

**Sefar AG**

Hinterbissastrasse 12  
 9410 Heiden  
 Switzerland

Phone +41 71 898 5700  
 Fax +41 71 898 5721

[info@sefar.com](mailto:info@sefar.com)

[A la página de productos](#)



**Europaallee 21, área de Construcción C, Zurich, CH**

El complejo de edificios está formado por cuatro estructuras agrupadas alrededor de un patio abierto que tiene forma de vela de molino de viento. Cada edificio fue diseñado por un arquitecto diferente, por tanto tienen apariencias diferentes.

**Referencia: Europaallee, Construction Area**

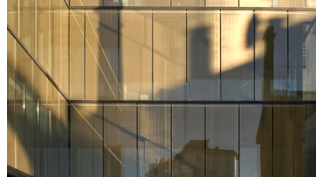

**C Quadro, Edificio ejecutivo, Udine, IT**

El ultramoderno y elegante «Edificio Ejecutivo C Quadro» aporta una nueva chispa y da un nuevo rostro a la zona donde está ubicado. La fachada laminada con el tejido SEFAR VISION capta sutilmente la esencia de la escena – la familiar silueta – y refleja deliberadamente el horizonte característicamente irregular de la ciudad.

**Referencia: C Quadro, Executive Building**

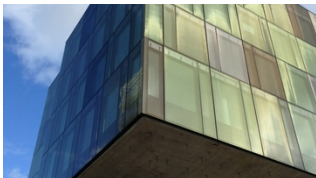

**Oficinas Suurstoffi, Rotkreuz, CH**

Las nuevas oficinas centrales en Suiza de Novartis Corporation en «Suurstoffi» Rotkreuz están equipadas con tejido SEFAR VISION de diferentes colores.

**Referencia: Suurstoffi Offices**



**Edificio Würth, Rorschach, CH**

Edificio administrativo de cinco plantas directamente en la orilla del lago.

**Referencia: Würth Building**



**10 Brock St, NEQ,  
Regent's Place, Londres,  
UK**

El tejido SEFAR VISION se usa para resaltar el contraste con el acero inoxidable perfilado y anodizado detrás de vidrio de la fachada sur, mientras que las fachadas este y oeste se matizan con aletas verticales de vidrio y tejido translúcido recubierto Sefar. La profundidad de estas aletas varía para crear un patrón de onda a lo largo de la fachada.

**Referencia:  
Regent's Place,  
London**



**Cristal de silvinita para  
BKK sede principal,  
Minsk, BY**

La idea fundamental del edificio de oficinas se basó en emplear color, luz y vidrio al máximo. La intención era que la 8ª planta del edificio simbolizara un cristal de silvinita.

**Referencia: Crystal  
of sylvinite for BKK**

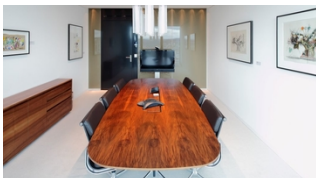

**Prime Tower pared  
divisoria de pieza,  
Zurich, CH**

Tejido SEFAR Architecture VISION emulsionado doble lado en calidad de pared divisoria de pieza entre la sala de conferencias y el pasillo de una banca.

**Referencia: Prime  
Tower Room divider**



**Techo en la Prime Tower,  
Zurich, CH**

El tejido SEFAR Architecture VISION fijado a los paneles de metal del techo recrea un cielo cubierto de nubes en el restaurante Clouds.

**Referencia: Prime  
Tower Ceiling**



**Fashion House, Madrid, ES**

El muro cortina de cristal nos recuerda a un tablero de ajedrez tridimensional. Esto se consigue por la alternancia de paneles de vidrio de seguridad transparente con paneles integrados con tela VISION.

**Referencia: Fashion House Madrid**



**Archivo de la ciudad, Heilbronn, DE**

La renovada «Haus der Stadtgeschichte» es ahora parte del archivo de la ciudad de Heilbronn. En el edificio original, en las zonas interiores hacía demasiado calor, de manera que se tuvo muy en cuenta el proporcionar protección contra el sol cuando se planeó la renovación.

**Referencia: City Archive, Heilbronn**



**Festival de Diseño, Londres, UK**

La instalación 'Two Lines' de David Chipperfield Architects con tejido de SEFAR Architecture VISION despertó admiración e intriga entre los visitantes de Size+ Matter.

**Referencia: London Design Festival**

**Sefar AG**

Hinterbissastrasse 12  
 9410 Heiden  
 Switzerland

Phone +41 71 898 5700  
 Fax +41 71 898 5721

[info@sefar.com](mailto:info@sefar.com)

[A la página de productos](#)

**SURTIDO DE TEJIDOS Y COLORES ESTÁND**

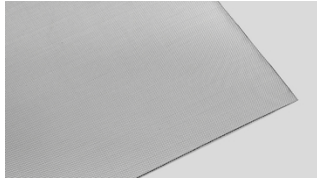

**AL 140/25**

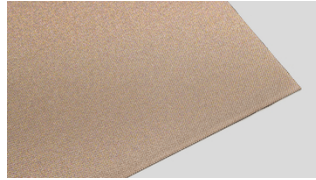

**PR 140/25 Copper CPST**

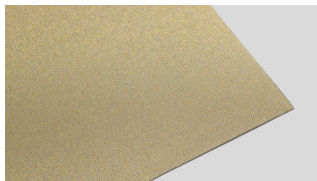

**PR 140/25 Gold GDST**



**AL 140/25 Glass**



**PR 140/25 Copper, Glass**



**PR 140/25 Gold, Glass**

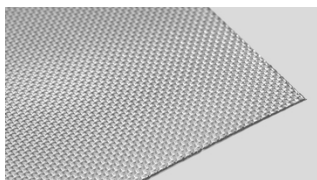

**AL 140/50**



**PR 140/50 Copper CPST**

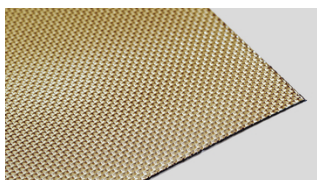

**PR 140/50 Gold GDST**



**AL 140/50 Glass**

**Sefar AG**

Hinterbissastrasse 12  
9410 Heiden  
Switzerland

Phone +41 71 898 5700  
Fax +41 71 898 5721

[info@sefar.com](mailto:info@sefar.com)

[A la página de productos](#)



**PR 140/50 Copper, Glass**



**PR 140/50 Gold, Glass**

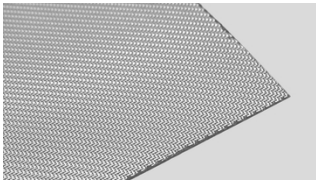

**AL 260/30**

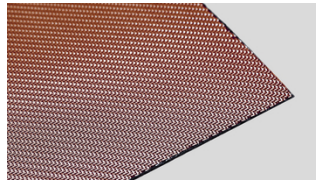

**PR 260/30 Copper CPST**

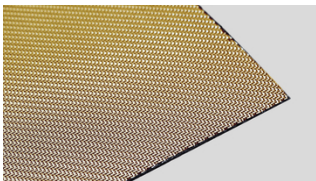

**PR 260/30 Gold GDST**



**AL 260/30 Glass**



**PR 260/30 Copper, Glass**



**PR 260/30 Gold, Glass**

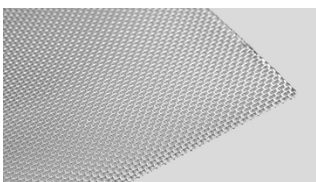

**AL 260/55**

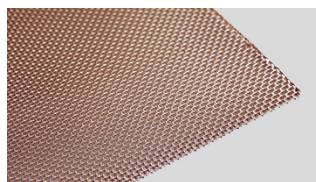

**PR 260/55 Copper CPST**

**Sefar AG**

Hinterbissastrasse 12  
9410 Heiden  
Switzerland

Phone +41 71 898 5700  
Fax +41 71 898 5721

[info@sefar.com](mailto:info@sefar.com)

[A la página de productos](#)

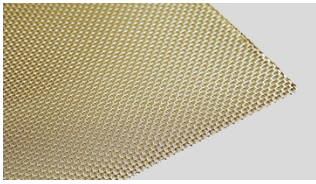

**PR 260/55 Gold GDST**

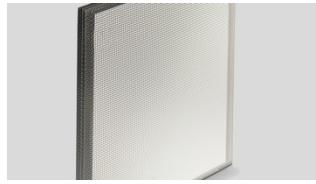

**AL 260/55 Glass**

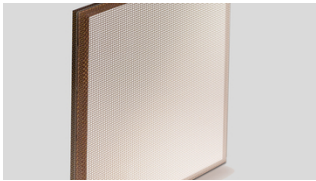

**PR 260/55 Copper, Glass**



**PR 260/55 Gold, Glass**

### OPCIONES DE DISEÑO DE COLOR

#### Ejemplos de patrones / patrones personalizados



**PR 260/55 patrón en plata y negro**

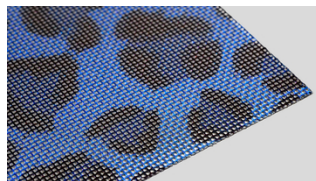

**PR 260/55 Patrón de leopardo azul**



**PR 260/55 patrón de arco iris**



**PR 260/55 patrón de tigre rojo**

#### **Sefar AG**

Hinterbissastrasse 12  
9410 Heiden  
Switzerland

Phone +41 71 898 5700  
Fax +41 71 898 5721

[info@sefar.com](mailto:info@sefar.com)

[A la página de productos](#)

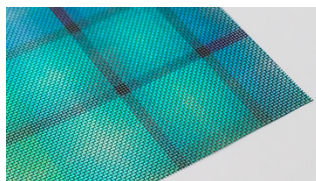

**PR 260/55 patrón de cuadros color turquesa**

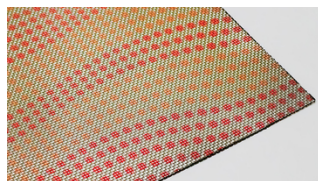

**PR 260/55 patrón de puntos rojos**

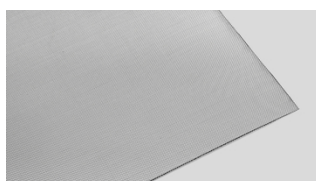

**Silver**



**Copper CPST**

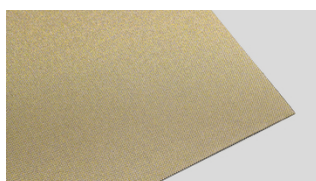

**Gold GDST**

**Muestras de color o colores específicos del cliente**

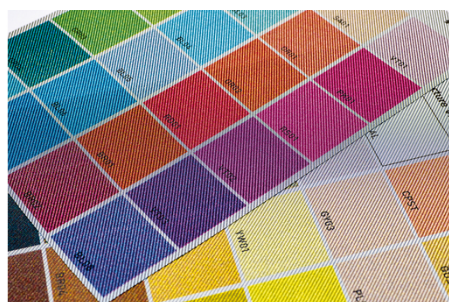

Mediante la impresión digital, los lados recubiertos del tejido pueden decorarse con diseños personalizados de cualquier color. Además del recubrimiento e impresión unidireccional, ambos lados

**Sefar AG**

Hinterbissastrasse 12  
9410 Heiden  
Switzerland

Phone +41 71 898 5700  
Fax +41 71 898 5721

[info@sefar.com](mailto:info@sefar.com)

[A la página de productos](#)



pueden cubrirse y estamparse (p. ej. para ventanas o celosías de vidrio, o paredes de separación de vidrio), incluso con distintos colores o diseños, sin mostrar nada por el lado opuesto.

## VISION de SEFAR – Una fusión única de estética y funcionalidad

### Efecto visual unidireccional

El llamado efecto visual unidireccional es, naturalmente, el aspecto destacado del producto. Les ofrece a arquitectos y diseñadores de fachadas un abanico excelente de posibilidades de diseño en la cara externa de la lámina de vidrio, en base a una apariencia única, emocionante y con efecto 3D – todo ello sin afectar la vista del interior al exterior.

Descubra más deslizando las imágenes:



Edificio BKK,  
Minsk (BY) –  
Vista desde el  
exterior



Vista desde el  
interior



Ejemplo de  
aspecto visual  
desde el exterior



Vista desde el  
interior

### Transmisión de energía en el vidrio laminado en combinación con el tejido SEFAR VISION

La zona abierta del tejido determina el grado de transmisión de energía y transparencia. Asimismo, el recubrimiento de metal y el color también son claves para reducir la transmisión de energía.

#### Sefar AG

Hinterbissastrasse 12  
9410 Heiden  
Switzerland

Phone +41 71 898 5700  
Fax +41 71 898 5721

[info@sefar.com](mailto:info@sefar.com)

[A la página de productos](#)

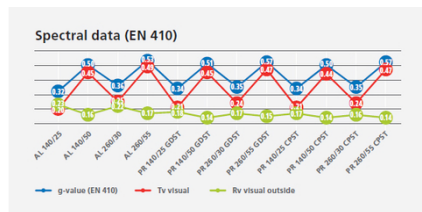
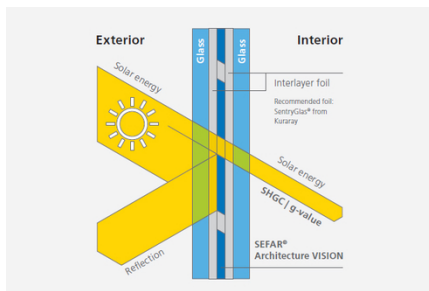

## SEFAR Architecture – Folletos & Documentos

- [Table of values \(, 0 kb\)](#)
- [Bird protection \(, 0 kb\)](#)
- [Our vision](#)

## CONTACTO

Por favor llámenos  
para más  
información:  
Tel. CH: +41 71 898  
5700

### Sefar AG

Hinterbissastrasse 12  
9410 Heiden  
Switzerland

Phone +41 71 898 5700  
Fax +41 71 898 5721

[info@sefar.com](mailto:info@sefar.com)

[A la página de productos](#)

■ E-Mail

## Locations



### Sefar AG

Töberstrasse 4  
9425 Thal – Switzerland  
Teléfono [Teléfono]  
Fax +41 71 886 3504

■ E-Mail



### Sefar AG

Hinterbissastrasse 12  
9410 Heiden  
Switzerland  
Teléfono [Teléfono]  
Fax +41 71 898 5721

■ E-Mail

### Sefar AG

Hinterbissastrasse 12  
9410 Heiden  
Switzerland

Phone +41 71 898 5700  
Fax +41 71 898 5721

[info@sefar.com](mailto:info@sefar.com)

[A la página de productos](#)